Купить дачу, дом, коттедж за 5 300 000 рублей на Придорожная, 72

Иркутская область, Иркутский район, поселок Максимовщина, Придорожная, 72

5 300 000 Р
33 125Р за м^2

160.00 м^2	80.00 м^2	40.00 м^2
Общая	Жилая	Кухня

Предлагаем Вашему вниманию новые дома из бруса в с. Максимовщина по ул Придорожная Продажа благоустроного дома из бруса Фундамент ленточный, сверху плита.Теплые электрческие полы по всему дому. Крыша - ондулин. На 1 этаже- 3 просторные-раздельные комнаты, кухня с просторным залом выходом на террасу, сан. узел совмещенный, тех. помещение(бойлерная)В доме наливные полы, по всему дому положен линолеум, натяжные потолки по всему дому. В санузле полный санфаянсом.Электрика по всему дому разведенна,точечное освещение. Второй этаж брусовой, мансарда - свободная планировка не обустроенный. В песпективе можно 2 больших комнаты сделать на втором этаже с балконом. Электричество - 15 кВт официально подключенно. Септик 6 кубов. Скважина 40м Отопление - теплый водяной полы по всему дому, котел электрический. Раковина, унитаз, ванна, бак водонагревательный на 100л Дом расположен в хорошем месте.Рядом магазин продуктовый. Ровный участок правильной прямоугольной формы 6 соток земли Расстояние до центра города -15км. Полное юридическое сопровождение. Подхожит под выгодную ипотеку семейную 6% и сельскую 3% без первоначального взноса Все виды расчета. Поможем оформить ипотеку. Безопасность сделки гарантируем! Звоните покажем в удобное для вас время.

0 с 01.10.2024, обновлен 08.07.2025

Продавец: Евгений

Телефон: 8 (950) 111-50-09

Характеристики

Площадь жилая	80.00 кв. м	Площадь кухни	40.00 кв. м
Этажей всего	2	Площадь участка	6 сот

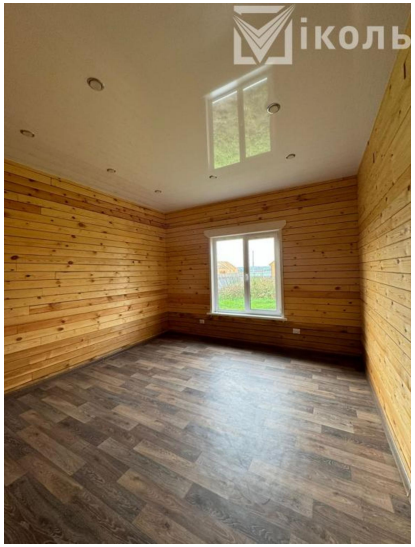

Міколь

Міколь