Купить дачу, дом, коттедж за 6 500 000 рублей на Дальняя

Иркутская область, Иркутский район, поселок Максимовщина, Дальняя

6 500 000 Р
54 167Р за м^2

120.00 м^2	30.00 м^2
Общая	Кухня

В продаже новой благоустроенный дом из Газобетона , 120 квадратных метров с Гаражом и электричеством в Максимовщине . Участок ровный 6 соток Фундамент ленточный (тёплые полы)Скважина Септик Гараж Электричество Дом готов к проживанию, выполнен ремонт из качественных материалов , в живописном месте . Заезжай и живи . Полное юридическое сопровождение сделки . Помогаем с оформлением ипотеки. Звоните в любое время, ответим на все вопросы .

0 с 01.10.2024, обновлен 26.08.2025

Продавец: Ирина

Телефон: 8 (902) 565-01-32

Характеристики

Площадь кухни	30.00 кв. м	Этажей всего	1
Площадь участка	6 сот		

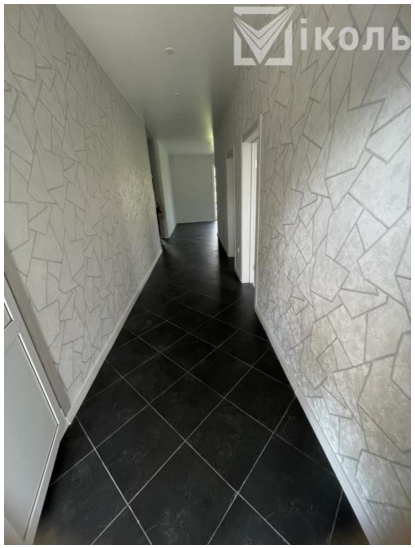

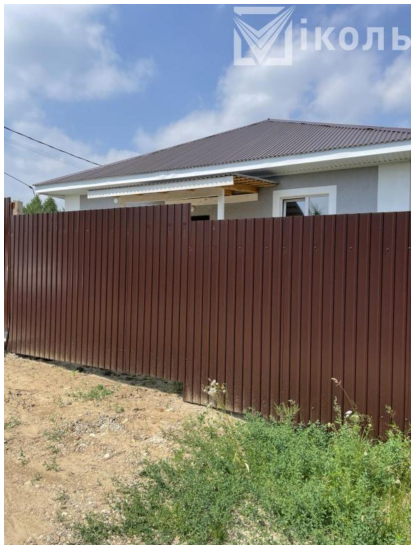

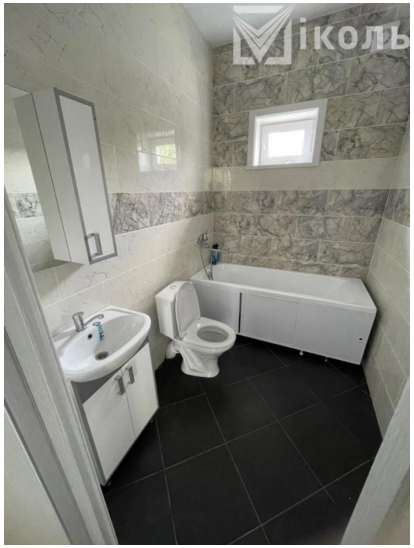
Міколь