Купить дачу, дом, коттедж за 5 000 000 рублей на Юбилейная

Иркутская область, Иркутский район, Карлук, Юбилейная

5 000 000 Р
33 333Р за м^2

150.00 м^2	100.00 м^2	20.00 м^2
Общая	Жилая	Кухня

Продаю дом в д. Карлук, расстояние до города: 15км, остановка общественного транспорта в 10 минутах спокойной хотьбы от дома, школа, детский сад, почта России, магазины. Материал- брус, внешняя и внутреняя отделка. Планировка: две просторные комнаты, большая кухня-студия с выходом на терассу, совмещёный санузел, прихожая, отдельная бойлерная. Полностью готов к круглогодичному проживанию: отопление, водоснабжение, все коммуникации подведены, установлен санфаянс, напольное покрытие- линолеум/плитка, натяжной потолок, окна ПВХ. Имеется гараж, удобный подъезд к дому. Участок- 5,5 сот. Огорожен со всех сторон, материал- профлист. Улица удобно расположена, не проездная. Помощь в оформлении ипотеки без первоначального взноса, полное сопровождение на период всей сделки.

1 с 01.10.2024, обновлен 26.08.2025

Продавец: Татьяна

Телефон: 8 (3952) 400-411

Характеристики

Площадь жилая	100.00 кв. м	Площадь кухни	20.00 кв. м
Этажей всего	2	Площадь участка	5 сот

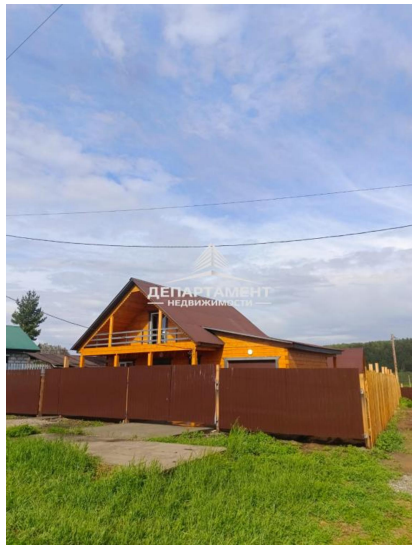

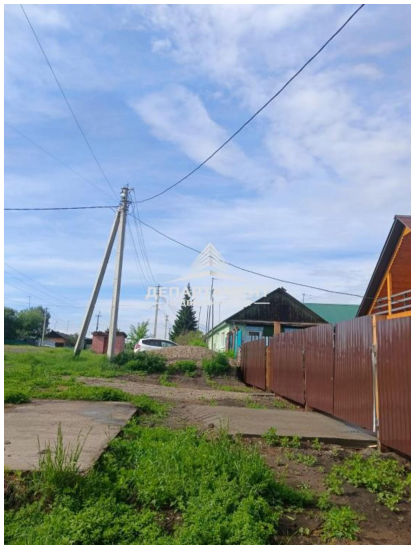
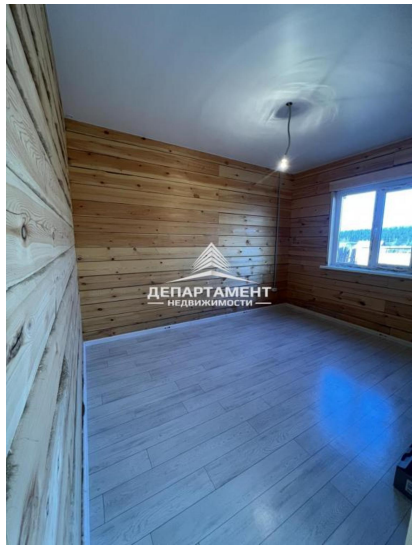
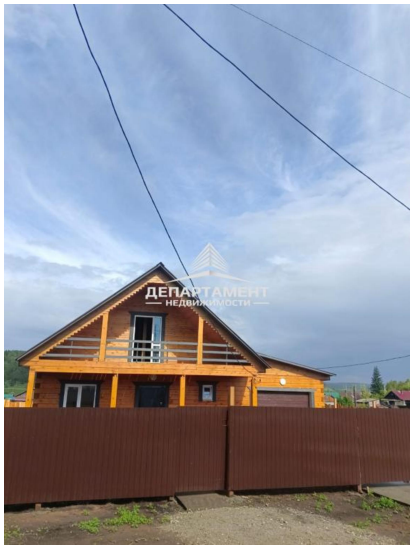
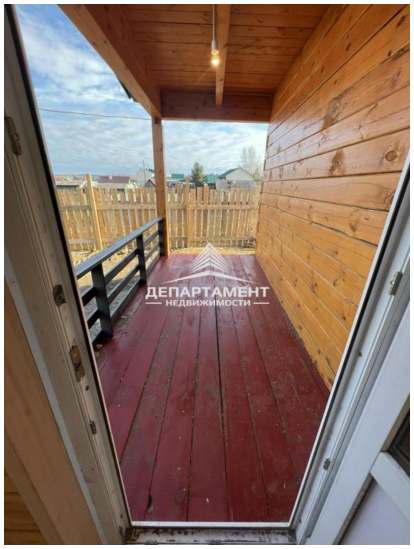
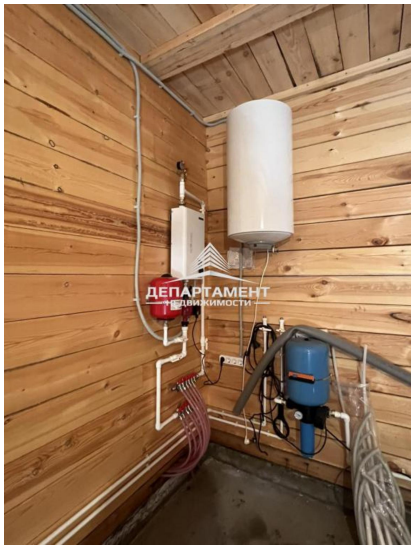

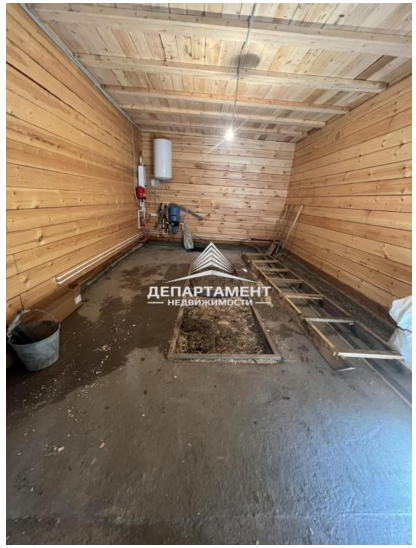
ДЕПАРТАМЕНТ
НЕДВИЖИМОСТИ

ДЕПАРТАМЕНТ
НЕДВИЖИМОСТИ