Купить дачу, дом, коттедж за 5 500 000 рублей на Снежная

Иркутская область, Иркутский район, поселок Максимовщина, Снежная

5 500 000 Р
76 177Р за м^2

72.20 м^2
Общая

46.20 м^2
Жилая

Максимовщина с, Снежная улица , продается дом, 2комнат(а) в, 6 соток, общ. пл. дома 72.2 кв.м., санузел совмещенный, частичная отделка, Продам благоустроенный дом в селе Максимовщина. Материал постройки газобетон. Система отопления теплые водяные полы. На первом этаже расположена просторная кухня-гостиная, две спальни, санузел, техническая комната. Второй этаж свободной планировки. Рельеф участка ровный, огорожен. Электричество подключено официально 15 кВт. Звоните

0 с 01.10.2024, обновлен 26.08.2025

Продавец: Галина

Телефон: 8 (902) 519-27-01

Характеристики
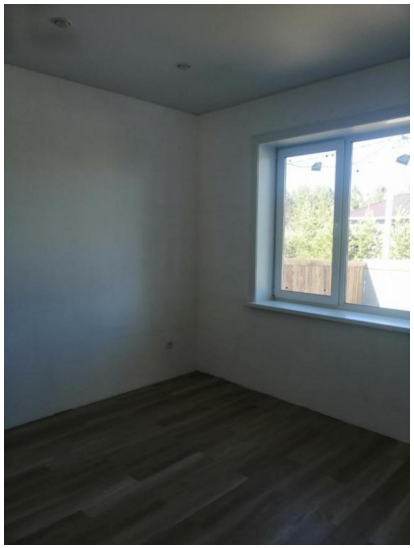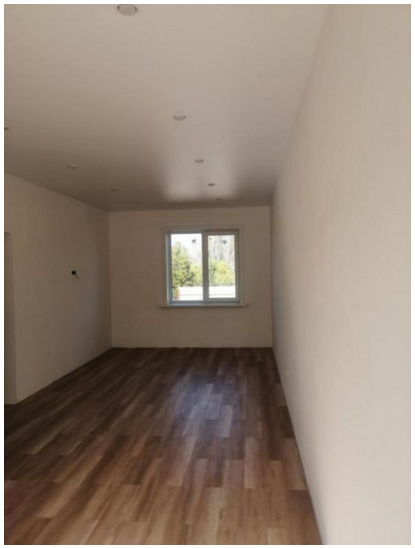
Площадь жилая	46.20 кв. м	Этажей всего	1
Площадь участка	6 сот