Купить дачу, дом, коттедж за 5 400 000 рублей на Речная

Иркутская область, Иркутский район, поселок Максимовщина, Речная

5 400 000 Р
45 000Р за м^2

120.00 м^2
Общая

25.00 м^2
Кухня

Продается отличный дом из строганного бруса. На этапе строительства. Ленточный фундамент + плита.2 комнаты + кухня гостиная.Дом на этапе строительства.Участок 10 соток. В доме будет уложен керамогранит в кухне-гостиной, в коридоре и в санузле. В комнатах линолеум. По всему дому теплые полы.Пластиковые окна.Скважина, септик 6 кубов.По всему дому будут натяжные потолки с точечным освещением.Электричество подключено, официально. Помощь в оформлении ипотеки.Звоните, записывайтесь на просмотр. Покажем в удобное для вас время

0 с 01.10.2024, обновлен 26.08.2025

Продавец: Геннадий

Телефон: 8 (950) 138-55-77

Характеристики

Площадь кухни	25.00 кв. м	Этажей всего	2
Площадь участка	10 сот		

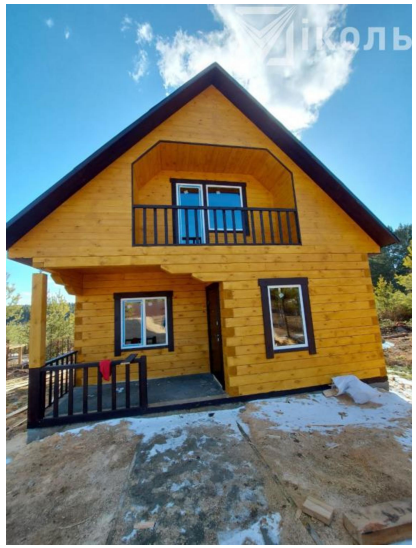
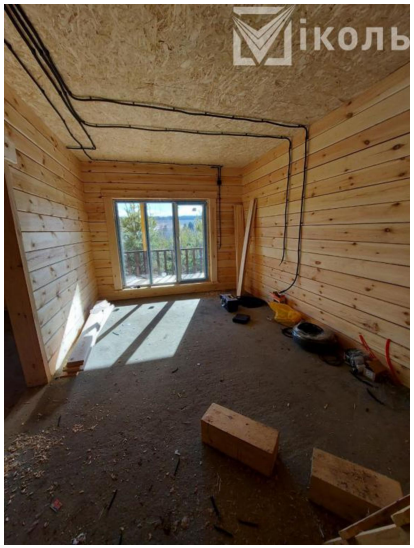
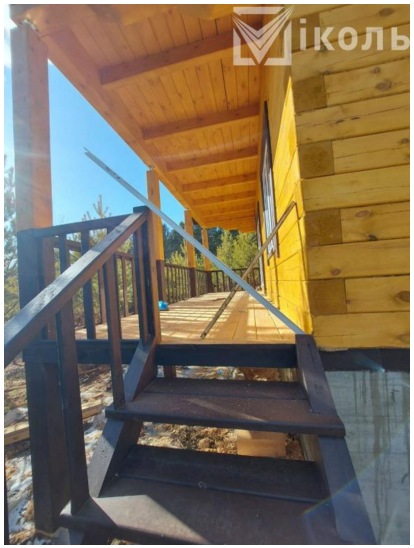
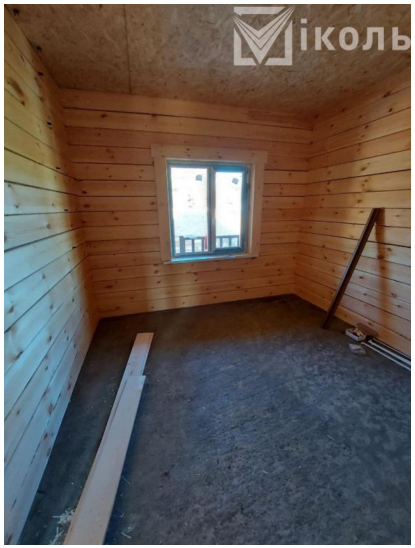
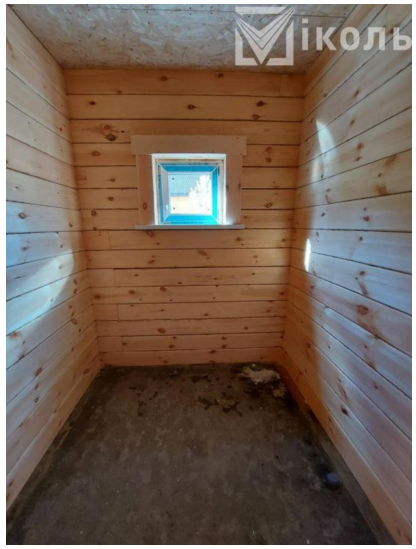
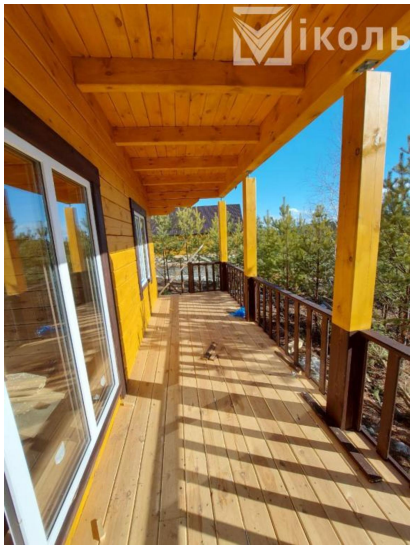
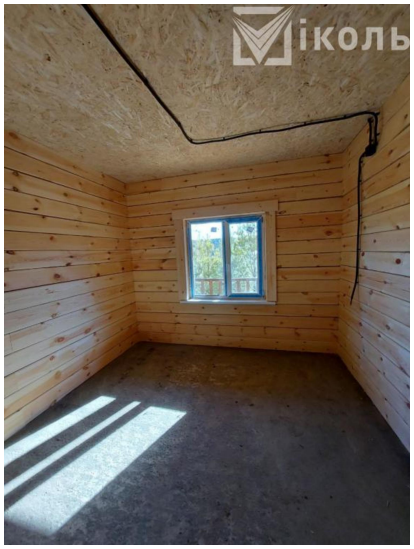

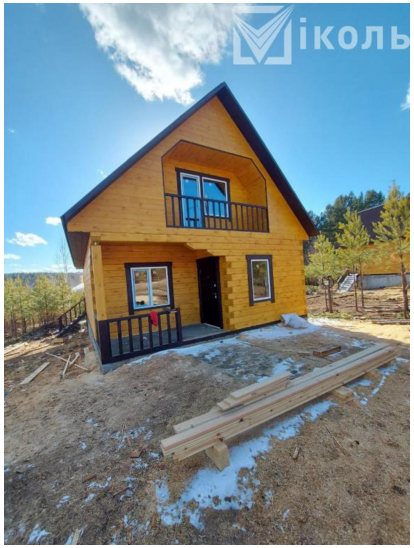
Мiколь