Купить дачу, дом, коттедж за 6 000 000 рублей на Изумрудная

Иркутская область, Иркутский район, поселок Максимовщина, Изумрудная

6 000 000 Р
50 000Р за м^2

120.00 м^2	25.00 м^2
Общая	Кухня

Продаётся дом в с. Максимовщина из бруса на участке 7 соток. Общая площадь 130 кв.мТип дома полуторка! 1 этаж комната + кухня гостиная. На втором этаже 2 комнаты.Электричество 15 кВт, септик 6 кубов, скважина.В доме тёплые полы. Помощь в оформлении ипотеки.Дом ждёт своих хозяев. Показ в удобное для вас время!

0 с 01.10.2024, обновлен 26.08.2025

Продавец: Геннадий

Телефон: 8 (950) 138-55-77

Характеристики

Площадь кухни	25.00 кв. м	Этажей всего	2
Площадь участка	7 сот		

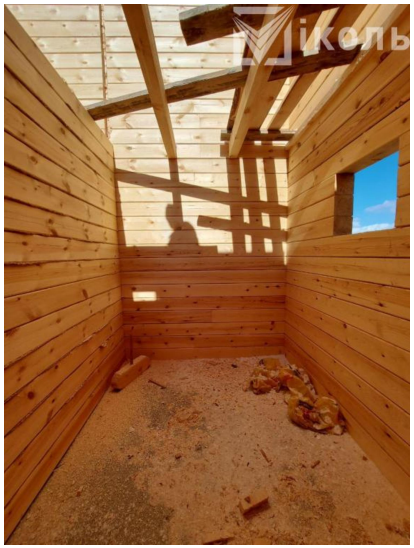
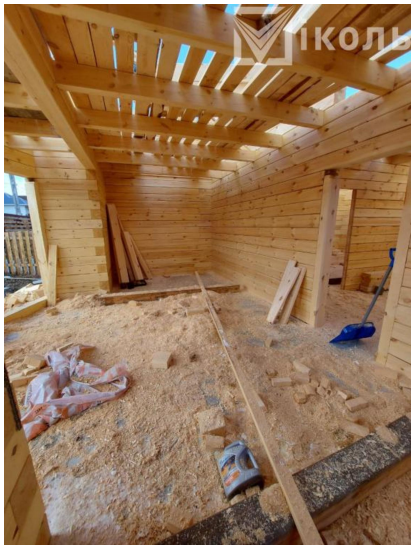
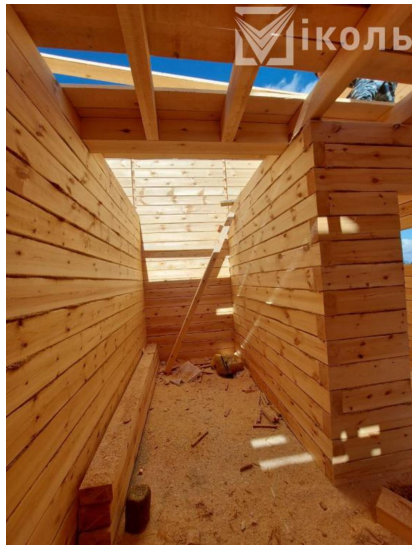

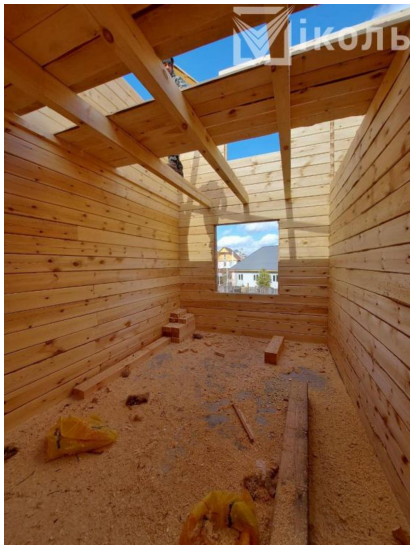

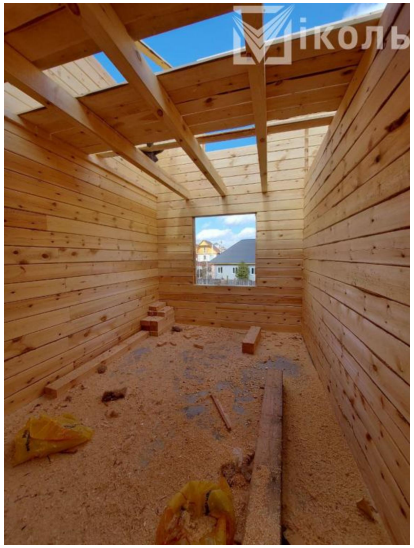
Міколь

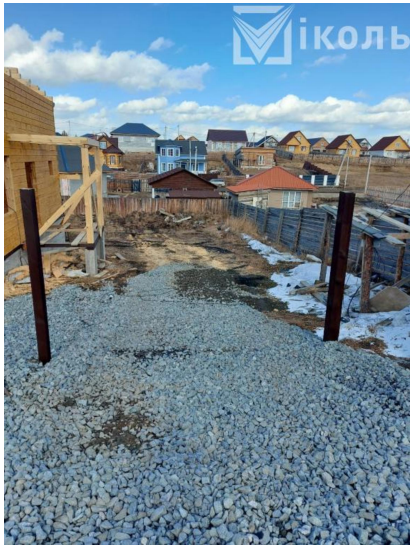
Міколь