Купить дачу, дом, коттедж за 7 400 000 рублей на Алмазная

Иркутская область, Иркутский район, поселок Максимовщина, Алмазная

7 400 000 Р
52 857Р за м^2

140.00 м^2	20.00 м^2
Общая	Кухня

В продаже дом из газобетона для (постоянного/круглогодичного) проживания, жилая площадь 160м (Дом на этапе строительства) В доме проведены все коммуникации, дом полностью для круглогодичного проживания. Находится в спокойном тихом месте, рядом лес,чистейший воздух. Участок 8 соток,правильной формы. По периметру огорожен забором. Теплые полы по всему дому,уложен керамогранит в гостинной ,в коридоре и в санузле. В доме 3 комнаты + кухня гостиная. Имеется просторный гараж. В комнатах на ваш выбор линолеум, либо ламинат. Дом подходит под ипотеку под строительство (8%) Звоните, записывайтесь на просмотр.

0 с 01.10.2024, обновлен 26.08.2025

Продавец: Геннадий

Телефон: 8 (950) 138-55-77

Характеристики

Площадь кухни	20.00 кв. м	Этажей всего	1
Площадь участка	8 сот		

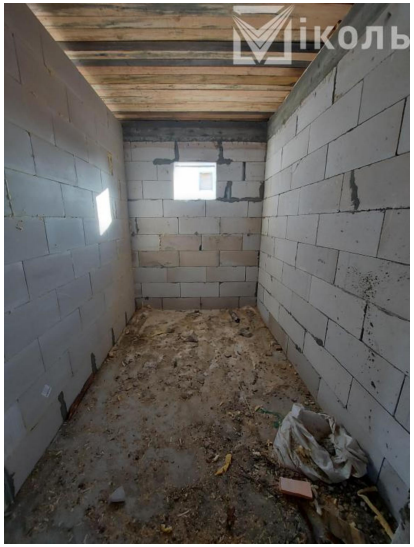
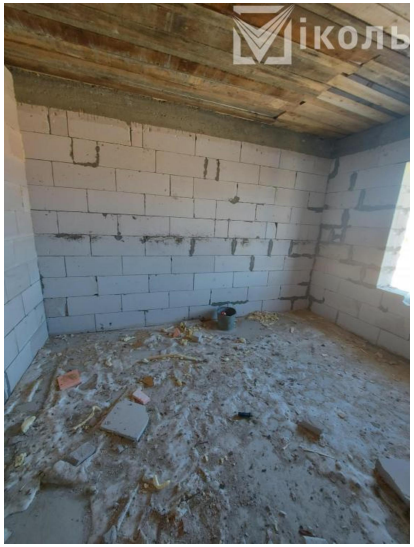

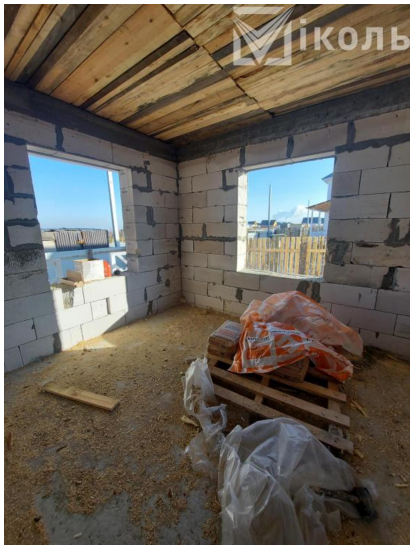

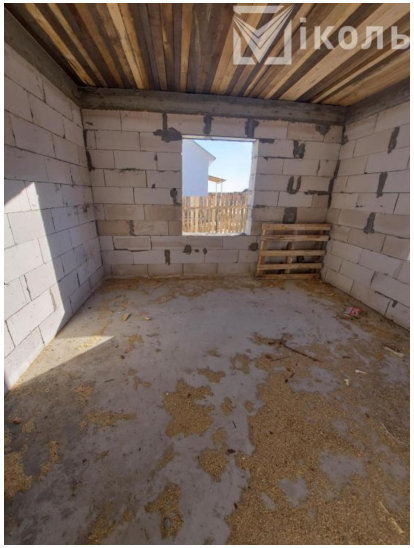
Міколь

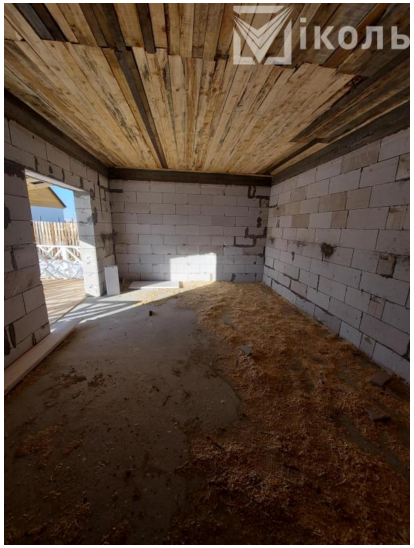
Міколь