Купить дачу, дом, коттедж за 15 000 000 рублей на Загоскина, 75

Иркутская область, Шелеховский район, поселок Баклаши, Загоскина, 75

15 000 000 Р
68 182Р за м^2

220.00 м^2
Общая

20.00 м^2
Кухня

Продается двухэтажный дом в самом центре с. Грановщина на ул. Загоскина. НА ДАННЫЙ МОМЕНТ ЗАКАНЧИВАЮТСЯ ОТДЕЛОЧНЫЕ РАБОТЫ. Рядом культурные объекты, магазины, остановки общественного транспорта. Расположение на центральной асфальтированной дороге. Площади дома: 2 этажа -196 кв. м, мансарда - 24 кв. м, гараж 65 кв. м. При планировании учитывались потребности большой семьи: градеробная и санузел на каждом этаже, просторная кухня, гостиная, 4 спальни (и это без учета мансарды). Дом строился под себя, не застройщиками, на совесть, с использованием только качественных материалов. Рассматриваем различные виды оплаты.

1 с 01.10.2024, обновлен 26.08.2025

Продавец: Жанна

Телефон: 8 (924) 998-51-85

Характеристики

Площадь кухни	20.00 кв. м	Этажей всего	2
Площадь участка	12 сот		

Центр Обмена
Квартир

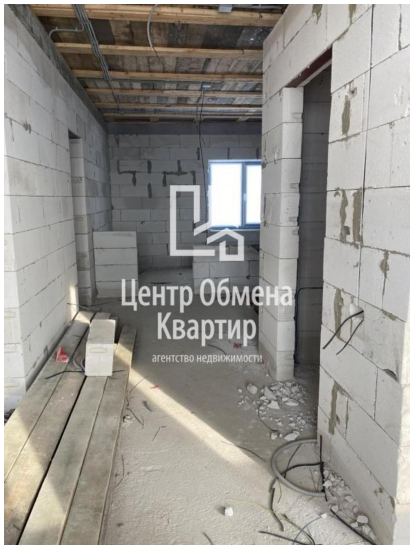
Центр Обмена
Квартир
агентство недвижимости

Центр Обмена
Квартир

Центр Обмена
Квартир

Центр Обмена
Квартир

Центр Обмена
Квартир

Центр Обмена
Квартир

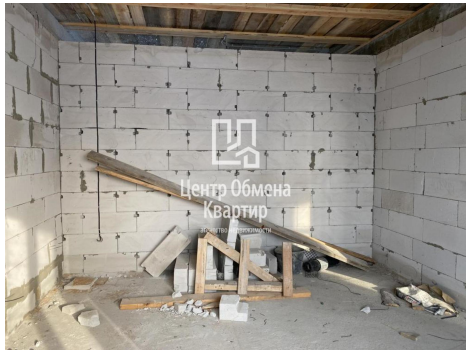
Центр Обмена
Квартир