Купить дачу, дом, коттедж за 4 300 000 рублей на Луговая, 9

Иркутская область, Иркутский район, поселок Максимовщина, Луговая, 9

4 300 000 Р
34 400Р за м^2

125.00 м^2	25.00 м^2
Общая	Кухня

Предлагаем к Вашему вниманию отличный дом Расположен в с. Максимовщина -Дом расположен на участке 7 соток -Построен дом из строганного бруса -Фундамент ленточный -Общая площадь 125 кв.м. -Интересная планировка -Большая светлая кухня-гостиная -Водяные теплые полы -В санузле плитка и установлен санфаянс -Натяжные потолки -Скважина -Септик -Дом выполнен под ключ -Все документы на руках и готовы к сделке, звоните, пишите, все расскажем, покажем в любое удобное для Вас время!!! Только для вас бесплатное одобрение ипотеки в ведущих банках!!!

3 с 01.10.2024, обновлен 26.08.2025

Продавец: Сергей

Телефон: 8 (977) 342-98-12

Характеристики

Площадь кухни	25.00 кв. м	Этажей всего	2
Площадь участка	7 сот		

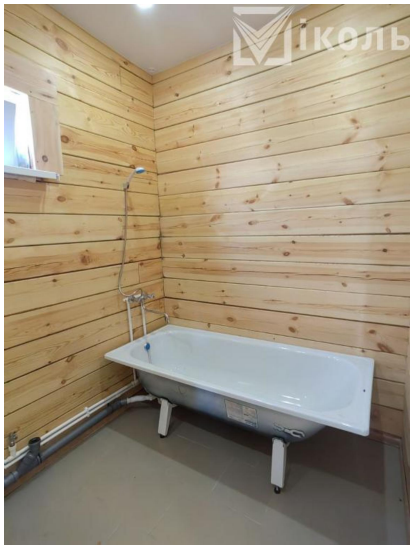
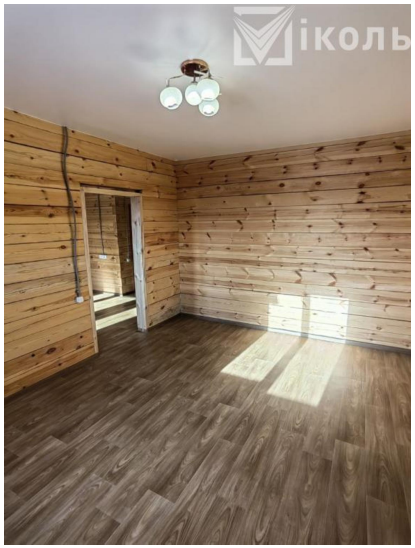
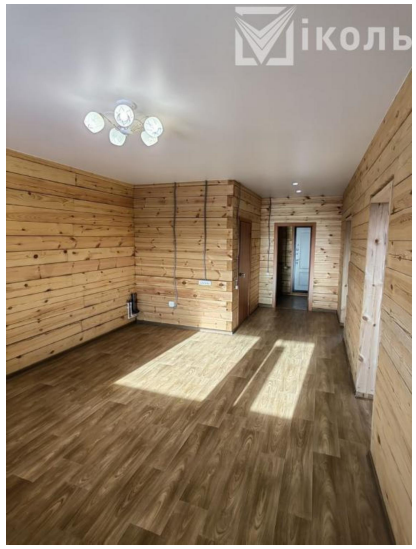
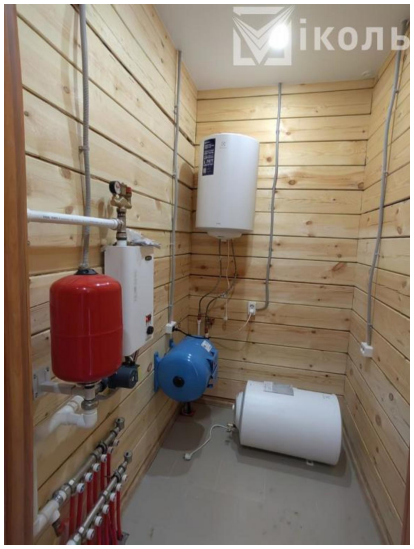

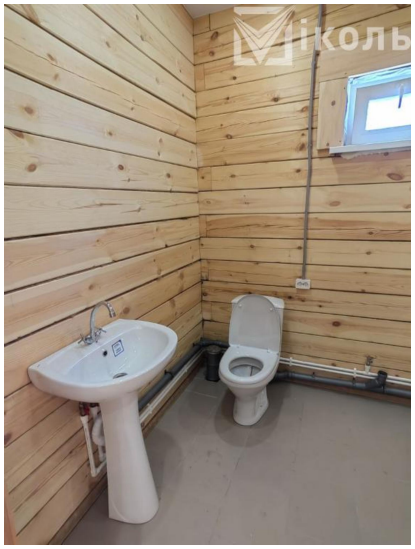

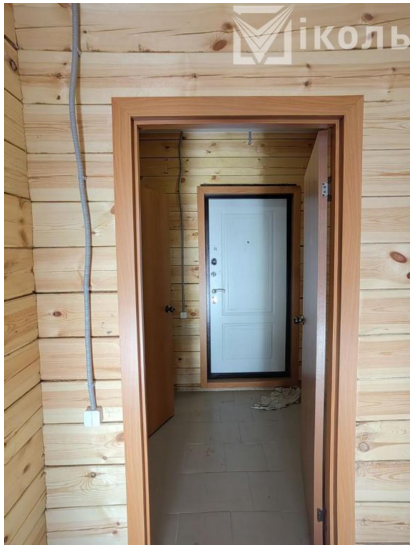
Міколь

Міколь