Купить дачу, дом, коттедж за 4 600 000 рублей на Ржаная

Иркутская область, Иркутский район, поселок Максимовщина, Ржаная

4 600 000 Р
36 800Р за м^2

125.00 м^2
Общая

22.00 м^2
Кухня

Предлагаем к Вашему вниманию отличный дом Расположен в с. Максимовщина, рядом с садиком. -Дом расположен на участке 6 соток -Построен дом из строганного бруса -Общая площадь 125 кв.м. -Интересная планировка -Большая светлая кухня-гостиная -Водяные теплые полы -В санузле плитка и установлен санфаянс -Натяжные потолки -Скважина -Септик -Дом будет выполнен под ключ -Все документы на руках и готовы к сделке, звоните, пишите, все расскажем, покажем в любое удобное для Вас время!!! Только для вас бесплатное одобрение ипотеки в ведущих банках!!!

2 с 01.10.2024, обновлен 26.08.2025

Продавец: Сергей

Телефон: 8 (977) 342-98-12

Характеристики

Площадь кухни	22.00 кв. м	Этажей всего	2
Площадь участка	6 сот		

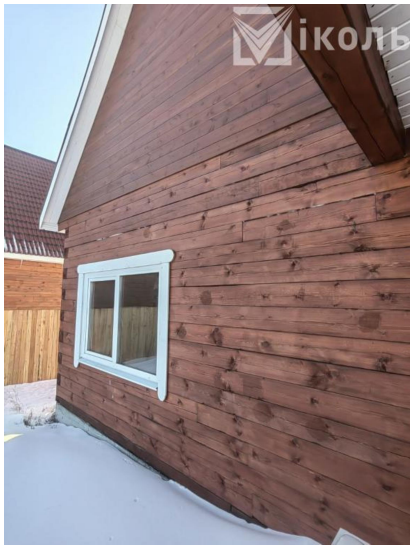
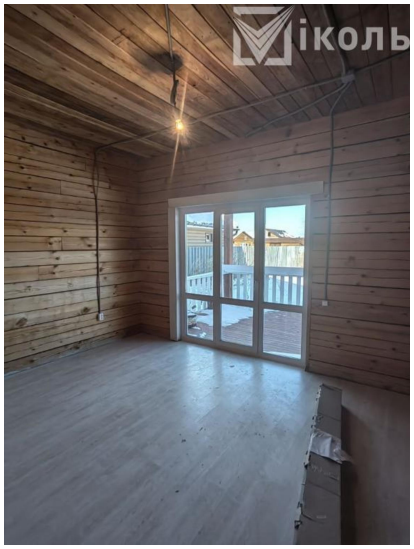
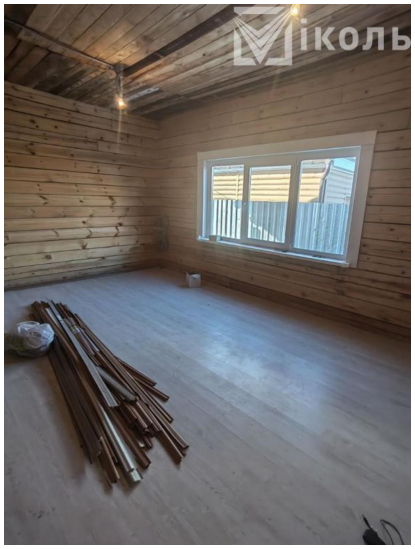

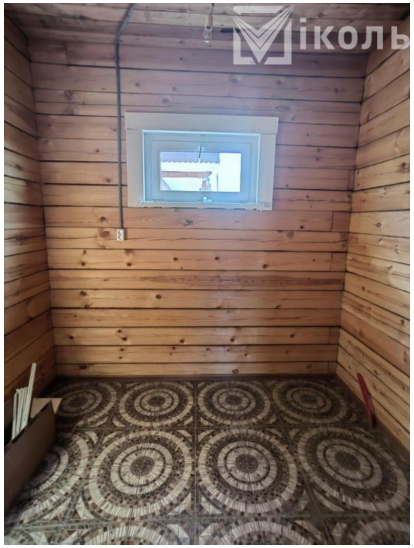
Мiколь

Мiколь