Купить дачу, дом, коттедж за 3 800 000 рублей на Славы, 8

Иркутская область, Иркутский район, Хомутово, Славы, 8

3 800 000 Р
25 333Р за м^2

150.00 м^2	70.00 м^2	20.00 м^2
Общая	Жилая	Кухня

Интересное предложение! Готовится к продаже благоустроенный брусовой дом в центре Хомутово, рядом со школой, д/садом, и поликлиникой. * Площадь дома 150 кв. м. * Площадь участка 7 соток * Не топит, остановка школьного и местного маршрутного автобуса в доступности, магазин. * Планировка: 1 этаж: теплый тамбур, прихожая-коридор, кухня-гостиная с выходом на террасу, 2 спальни, санузел (ванная). *Гараж на 1 авто пристроен к дому 2 этаж: мансарда (свободная планировка – возможно сделать второй этаж самостоятельно) * Отопление - теплый водяной пол. * Водоснабжение - скважина. * Септик * Отделка - потолки натяжные с точечным освещением, пол – линолеум. Подключено электричество - 15 квт 3 фазы. Установлен санфаянс - унитаз, ванная, раковина, водонагреватель. * Ровный участок огорожен со всех сторон (лицевая сторона профлист). *Обжитой район Арт. 54688017

1 с 08.05.2024, обновлен 08.07.2025

Продавец: Региональный центр недвижимости

Телефон: 89149544246

Характеристики
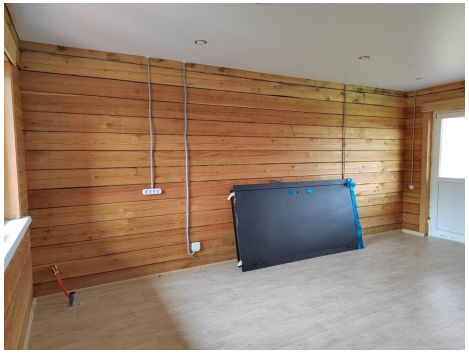
Площадь жилая	70.00 кв. м	Площадь кухни	20.00 кв. м
Этажей всего	2	Площадь участка	7 сот