Купить дачу, дом, коттедж за 4 500 000 рублей на д. Куда

Иркутская область, Иркутский район, деревня Куда, д. Куда

4 500 000 Р
37 500Р за м^2

120.00 м^2
Общая

90.00 м^2
Жилая

Продается благоустроенный брусовой дом в д. Куда ул. Г. Кирисовой. * Площадь дома 120 кв.м. * Площадь участка 10 соток * Отличное расположение, не топит, остановка в доступности, магазины рядом. * Планировка: 1 этаж: придомовая терраса, прихожая-коридор, кухня-гостиная с выходом на террасу, 2 спальни, санузел (ванная). 2 этаж: мансарда неутепленная (свободная планировка – возможно сделать второй этаж самостоятельно) * Отопление - теплый водяной пол. * Водоснабжение - скважина. * Септик - 5 кубов * Отделка - потолки натяжные с точечным освещением, пол – линолеум, керамогранит. Хорошая, качественная проводка (ГОСТ 15 квт 3 фазы). Установлен санфаянс - унитаз, ванная, раковина, водонагреватель. * Ровный участок огорожен со всех сторон (лицевая сторона профлист). Ваш Дом Мечты ждёт вас! Звоните, показ в удобное время. Мы работаем без выходных. Любая форма расчета: наличные, ипотека, сертификаты. Не откладывайте на завтра свою мечту, звоните прямо сейчас! Арт. 62200855

0 с 08.05.2024, обновлен 29.07.2025

Продавец: Региональный центр недвижимости

Телефон: 89149544246

Характеристики

Площадь жилая	90.00 кв. м	Этажей всего	2
Площадь участка	10 сот		

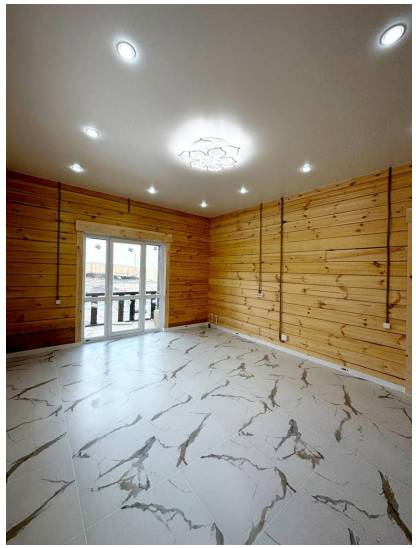

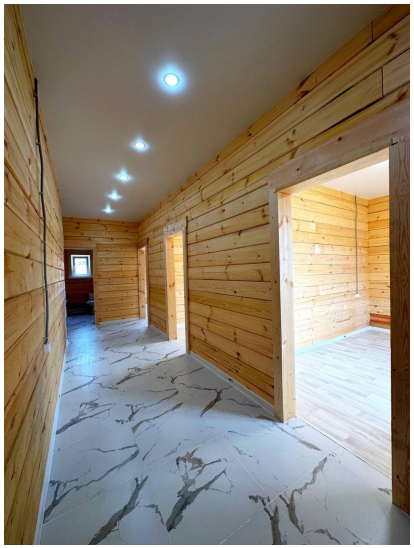

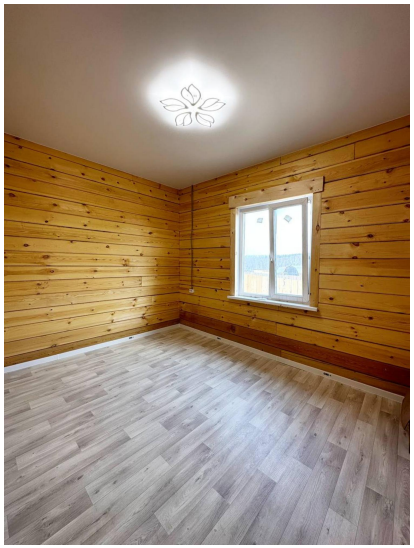

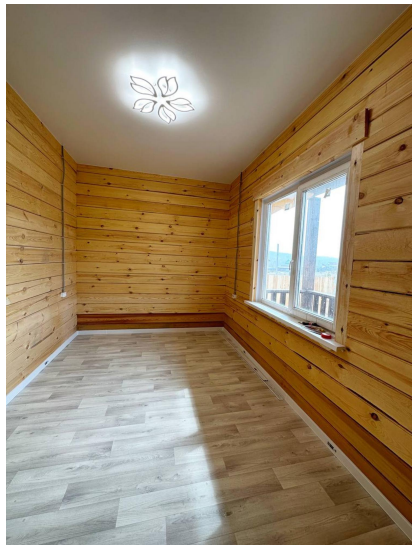

ПРОДАЮ