Купить дачу, дом, коттедж за 8 000 000 рублей на д. Столбова

Иркутская область, Иркутский район, Столбова , д. Столбова

8 000 000 Р
80 000Р за м^2

100.00 м^2	100.00 м^2	30.00 м^2
Общая	Жилая	Кухня

Продажа кирпичного дома с гаражем. Дом расположенный на въезде в д. Столбова, 13 км от города. Все коммуникации: горячая, холодная вода, канализация, отопление теплые водяные полы. Площадь дома 100 м.кв, участок 10 соток. Удобная планировка: 1 этаж - прихожая с выходом в гараж и местом под гардеробную, коридор, кухня-гостиная с витражным окном и выходом на придомовую лужайку, 2 санузла, 3 комнаты, гараж Общественный транспорт проходит каждые полчаса. Остановка автобуса - в 5 минутах. Активно развивающаяся территория. Утвержден проект строительства школы и детского сада. Звоните! Просмотр по предварительной договоренности! Арт. 58635168

2 с 08.05.2024, обновлен 29.07.2025

Продавец: Региональный центр недвижимости

Телефон: 89149544246

Характеристики

Площадь жилая	100.00 кв. м	Площадь кухни	30.00 кв. м
Этажей всего	1	Площадь участка	10 сот

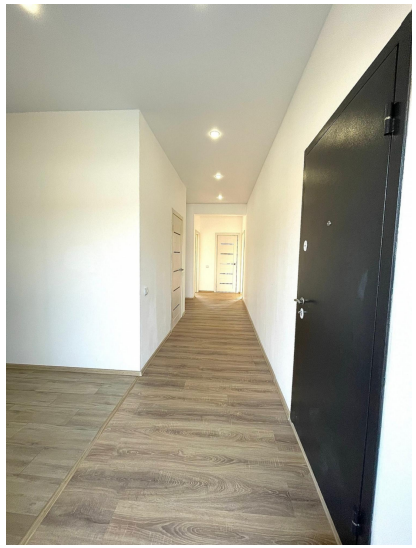

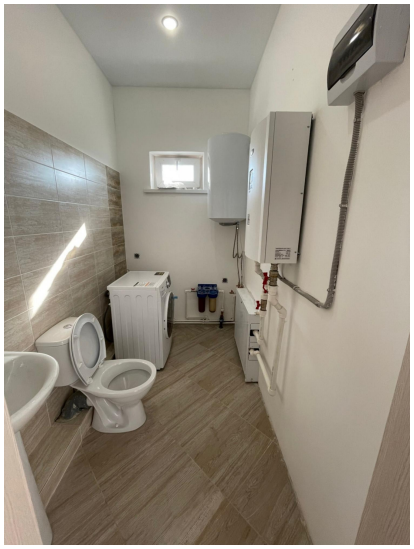

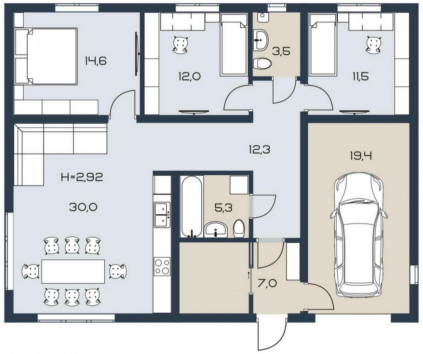
14,6
12,0
3,5
11,5
12,3
19,4
H=2,92
30,0
5,3
7,0