# Купить дачу, дом, коттедж за 7 200 000 рублей на п. Усть-Ордынский

Иркутская область, Эхирит-Булагатский район, п. Усть-Ордынский

7 200 000 Р
92 784Р за м$^2$

77.60 м$^2$
Общая

53.00 м$^2$
Жилая

Продам уютный благоустроенный деревянный дом в тихом спокойном месте п. Усть-Ордынский, ул. 5 Северная. Площадью 77.6 кв. м. 3 больших комнаты + просторная кухня. Санузел в доме ( раковина, унитаз). Все окна стеклопакеты. Отопление бойлерное. Скважина, септик. Избушка 6*4 с проживанием в зимнее время, баня 6*3, гараж 7*4, также 2 подвала обложенные кирпичом, хозяйственные постройки. Дом и избушка обшиты сайдингом. Большой огород с садовыми насаждениями: красная и чёрная смородина, жимолость, ранетка, яблоня, облепиха, черноплодная рябина, садовая клубника, вишня. Большой участок 16 соток. Всё в собственности. Документы готовы к продаже. Тихая спокойная улица, хорошие соседи. Удобное расположение рядом: школа, детский садик, магазины, автобусная остановка. Арт. 62598843

0 с 08.05.2024, обновлен 08.07.2025

Продавец: Региональный центр недвижимости

Телефон: 89149544246

## Характеристики
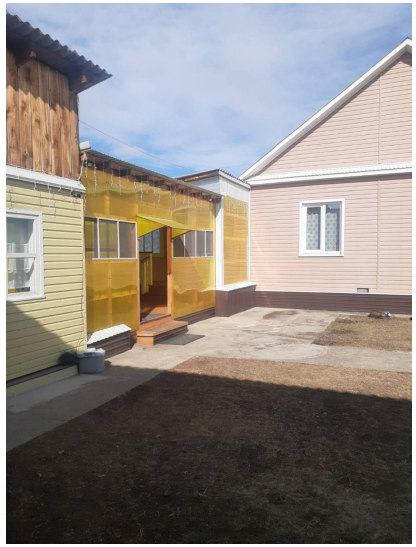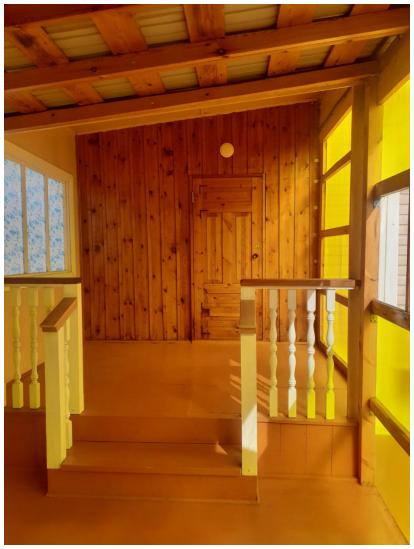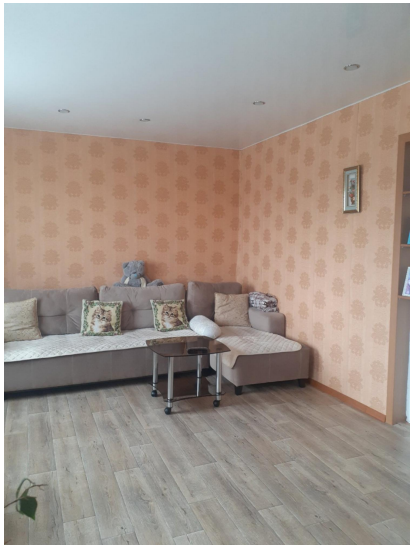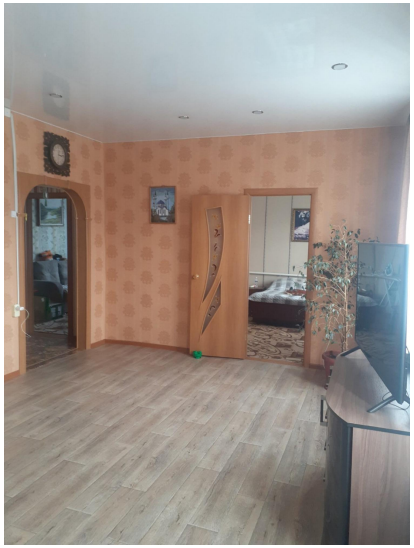
| | | | |
|---|---|---|---|
| Площадь жилая | 53.00 кв. м | Этажей всего | 1 |
| Площадь участка | 16.3 сот | | |