Купить дачу, дом, коттедж за 4 500 000 рублей на с. Хомутово

Иркутская область, Иркутский район, Хомутово, с. Хомутово

4 500 000 Р
37 500Р за м^2

120.00 м^2
Общая

120.00 м^2
Жилая

Настало то время - переезжать в свой дом - в свою крепость, с надежным подвалом и иметь земельный участок- который всегда прокормит! Продается благоустроенный дом! Построен качественно по всем технологиям строительства дома из бруса! * Отличное расположение. Дом находится рядом с остановкой, магазины в шаговой доступности! * Дом брусовой, теплый, обжитой. *Электропроводка новая, вся по ГОСТу и с запасом прочности, электричество стабильное без перебоев. *Септик 6 кубов. Экономичный, заполняется медленно. * Планировка: В доме 1 этаж: большая прихожая, кухня-студия, 2 спальни. *2 этаж: мансардный, балкон. *Натяжной потолок. * Отопление - теплый пол. * Водоснабжение - скважина с греющим кабелем. Установлена дорогая система очистки воды, качество воды соответствует санитарным нормам питьевой воды. *Интернет. *Участок правильной прямоугольной формы, огорожен со всех сторон (лицевая сторона проф. лист). На участке установлен сарай, электричество заведено. Можно держать кур, коз. Вся мебель и бытовая техника остается! Заходи и живи! Улица спокойная! Рядом школьная остановка. Все фото соответствуют действительности! Документы на землю и дом готовы к сделке! Ипотека подходит, как и любая другая форма оплаты! Купить дом с нами всегда выгодно и надежно!!! Звоните ...

0 с 08.05.2024, обновлен 29.07.2025

Продавец: Региональный центр недвижимости

Телефон: 89149544246

Характеристики
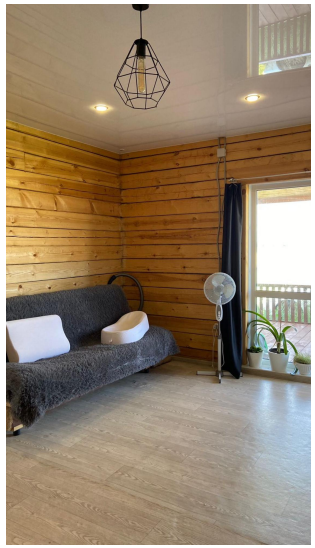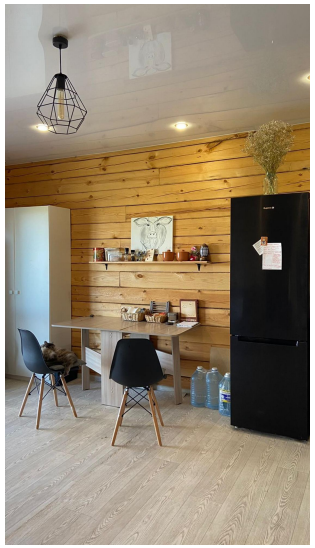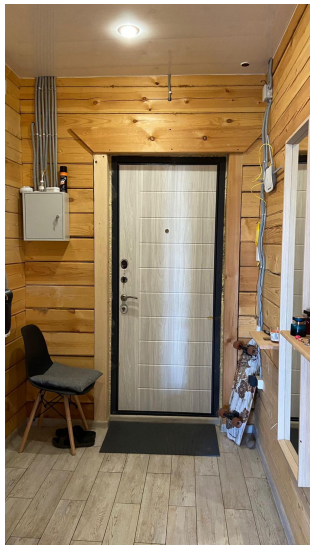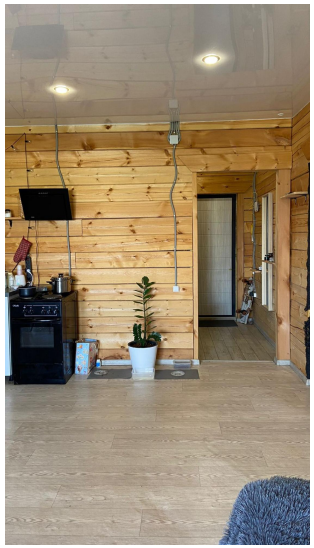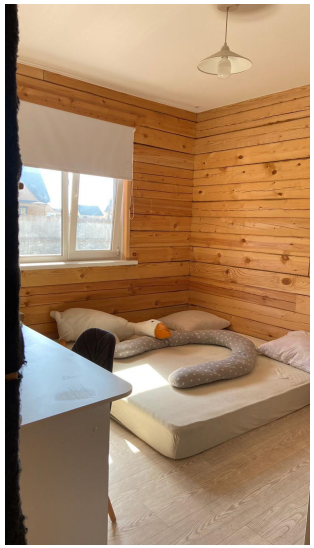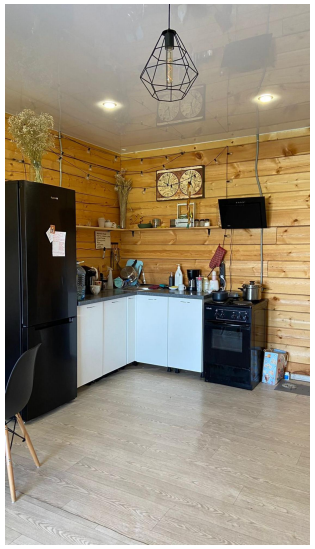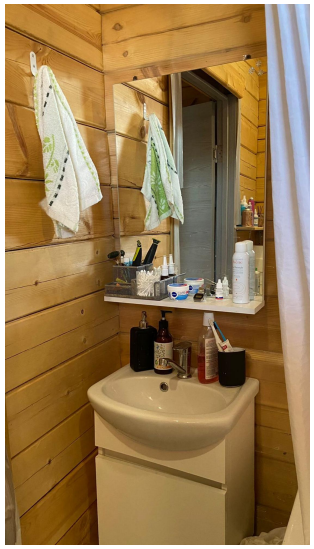
Площадь жилая	120.00 кв. м	Этажей всего	2
Площадь участка	8 сот